

# MUROS

DISEÑO Y ARQUITECTURA

ENTRE

REFORMA  
Octubre del 2012  
twitter: @refEntremuros

NÚMERO 194  
| SÓLO PARA SUSCRIPTORES |

106»

EN LA  
CIMA

Consideran que la Biblioteca Vasconcelos es la mejor obra ciudadana

POR SU  
RESCATE  
PÁG. 110»

Varios creativos quieren intervenir la Torre Latino

## » LOS 10 MEJORES ARQUITECTOS ◀

Teodoro González de León encabeza la lista de los creadores más destacados de la capital de acuerdo a una encuesta de REFORMA realizada entre más de 350 arquitectos

# MAXIMIZA SU POTENCIA

**E**l tamaño reducido de un sanitario no tiene por qué limitar su estética. Hoy en día, existen diferentes baños que miden desde 1.5 hasta 3 metros cuadrados diseñados con una atractiva decoración.

Con recubrimientos de cerámica, porcelana, vidrio, madera y laminado plástico, los arquitectos acentúan la estética de este tipo de superficies.

El mobiliario básico que se requiere para equipar esta área son lavabos de cerámica que descansan sobre cubiertas rectilíneas, inodoros con tanques ocultos y regaderas de latón con entrepaños para acomodar artículos de aseo personal.

A través de llaves con reductores de agua que disminuyen la presión del líquido y luminarias de bajo consumo eléctrico, se optimizan los recursos y se evita el desperdicio.

Explotar al máximo la capacidad de los sanitarios pequeños y resaltar los ambientes mediante la acertada selección de colores y texturas son los principales retos a los que se enfrentan los creativos cuando trazan este tipo de superficies.



VENTAS 1083 5252

[www.vitroespacio.com.mx](http://www.vitroespacio.com.mx)

Visite nuestro showroom ubicado en:  
Nicolás Bravo #14, San Andrés A. Toto,  
Naucalpan, Edo. de México, C.P. 53500



Bancomer

12 meses ó 15% de descuento en pago en efectivo

*Creamos espacios más allá de tu imaginación...*



Cancelas para baños



Oficinas



Fachadas



Barandales



Residencial



Techumbres

CANCELES EN CRISTAL TEMPLADO



Acentuar las vistas e instalar mobiliario con cajones que faciliten la organización es esencial para optimizar las dimensiones reducidas de un baño pequeño

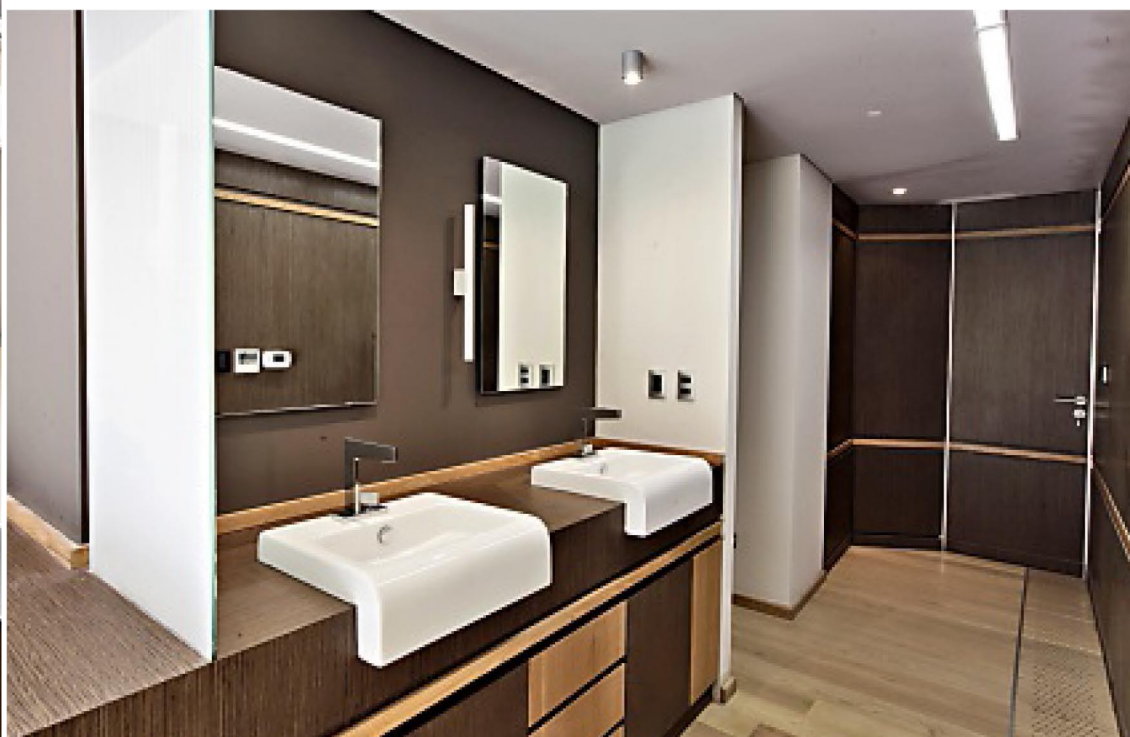

» Los retretes de doble descarga son estéticos y funcionales.

### Karina González

El elevado costo de los terrenos en la Ciudad de México y la disminución en el número de habitantes por familia han ocasionado que los sanitarios de las viviendas sean cada vez más pequeños. Por ello, es fundamental economizar el espacio disponible y eficientar su uso diario.

“Con el paso del tiempo y con el afán de aprovechar al máximo las superficies habitables, se han reducido las proporciones de los baños.

“Aunque sea estrecha, esta área debe ser funcional y permitirle a los usuarios moverse sin dificultad”, explicó el arquitecto Gabriel Salazar quien, en conjunto con el también arquitecto Fernando Castañón, ha diseñado distintos baños pequeños.

Para amueblar estas zonas, los creativos instalan repisas con cajones de distintos tamaños: medianos que permiten organizar utensilios de uso personal, como cepillos de dientes y cosméticos, y grandes

» La instalación de dos lavabos optimiza las dimensiones del espacio.



» El uso de espejos amplía las perspectivas de la superficie.

para guardar la secadora, los rollos de papel y las cremas.

Como parte de la propuesta lumínica, ambos creativos instalan focos halógenos en el plafón y cajillos con luces fluorescentes. Para permitir la entrada de luz natural, en ocasiones adaptan domos que filtran la iluminación solar.

“En una ocasión diseñamos un sanitario pequeño en el cual colocamos el lavabo y el clóset afuera del baño. Además, quisimos separar el inodoro de la regadera para que los habitantes pudieran realizar distintas tareas y agilizar el tiempo mientras utilizan el mismo espacio”, explicó Fernando Castañón.

» La sencillez compositiva le da un toque moderno al sanitario.

> En esta propuesta la salida del agua se produce a través de un conducto lineal.



**ASPECTOS FUNCIONALES**

De acuerdo con los también representantes del despacho Usoarquitectura, si el baño de visitas es pequeño, es válido pintar los muros en tonos vibrantes como el amarillo o incluso teñirlo totalmente de negro para generar un efecto dramático. No obstante, si es el principal, lo conveniente es emplear matices sobrios que reflejen serenidad.

Sobre los muros de estos espacios aplican pinturas de esmalte que son resistentes al vapor y no se descapelan al estar en contacto con el agua.

Además, para brindarles seguridad a los usuarios, instalan en el piso losetas de porcelana con acabado antiderrapante y textura rugosa.

“Una de las mayores ventajas de los baños pequeños es que todo queda a la mano”, explicó Salazar. “Cuando los diseñamos, evitamos saturar los sentidos y buscamos lograr una armónica selección de acabados”.

Grifos, portacepillos, portavasos, dispensadores de jabón, ganchos y toalleros son algunos accesorios que complementan la funcionalidad del área.

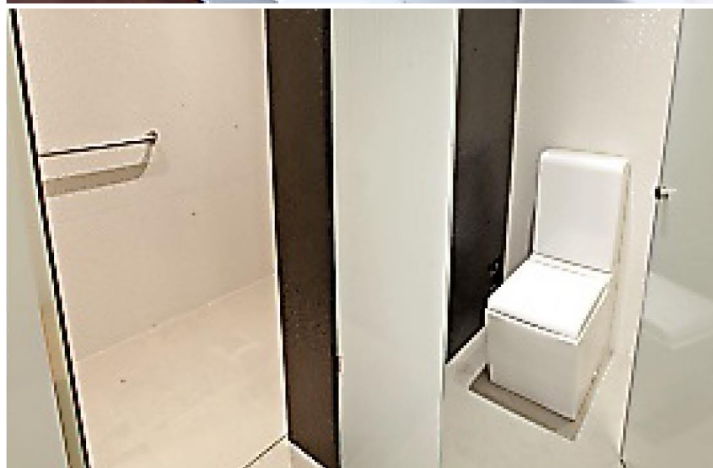

> Acabados de cristal y mosaico enriquecen los ambientes.



> Los tonos neutros reflejan sobriedad visual.

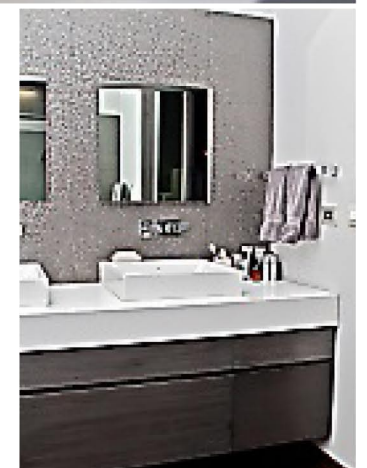

> El mobiliario de guardado puede instalarse debajo de las cubiertas.



**PLANTAS DE LUZ**

Venta • Renta • Instalación



Seguridad  
Comodidad  
Protección a equipos  
Plusvalía a proyecto  
Continúe sus operaciones sin perder ventas



- Automáticas y confiables
- Silenciosas
- Motor a gas (ecológicas)
- Diseño agradable y compacto
- Mantenimiento y refacciones
- Entrega inmediata
- Garantía de 2 años



**Residencial**



**Comercios**



**Oficinas**

Victoria No. 72, Col. Centro, D.F. • 5510.0040 / 1113 • 01800.054.5608 • [www.cimepowersystems.com.mx](http://www.cimepowersystems.com.mx) • [ventas@cimepowersystems.com.mx](mailto:ventas@cimepowersystems.com.mx)